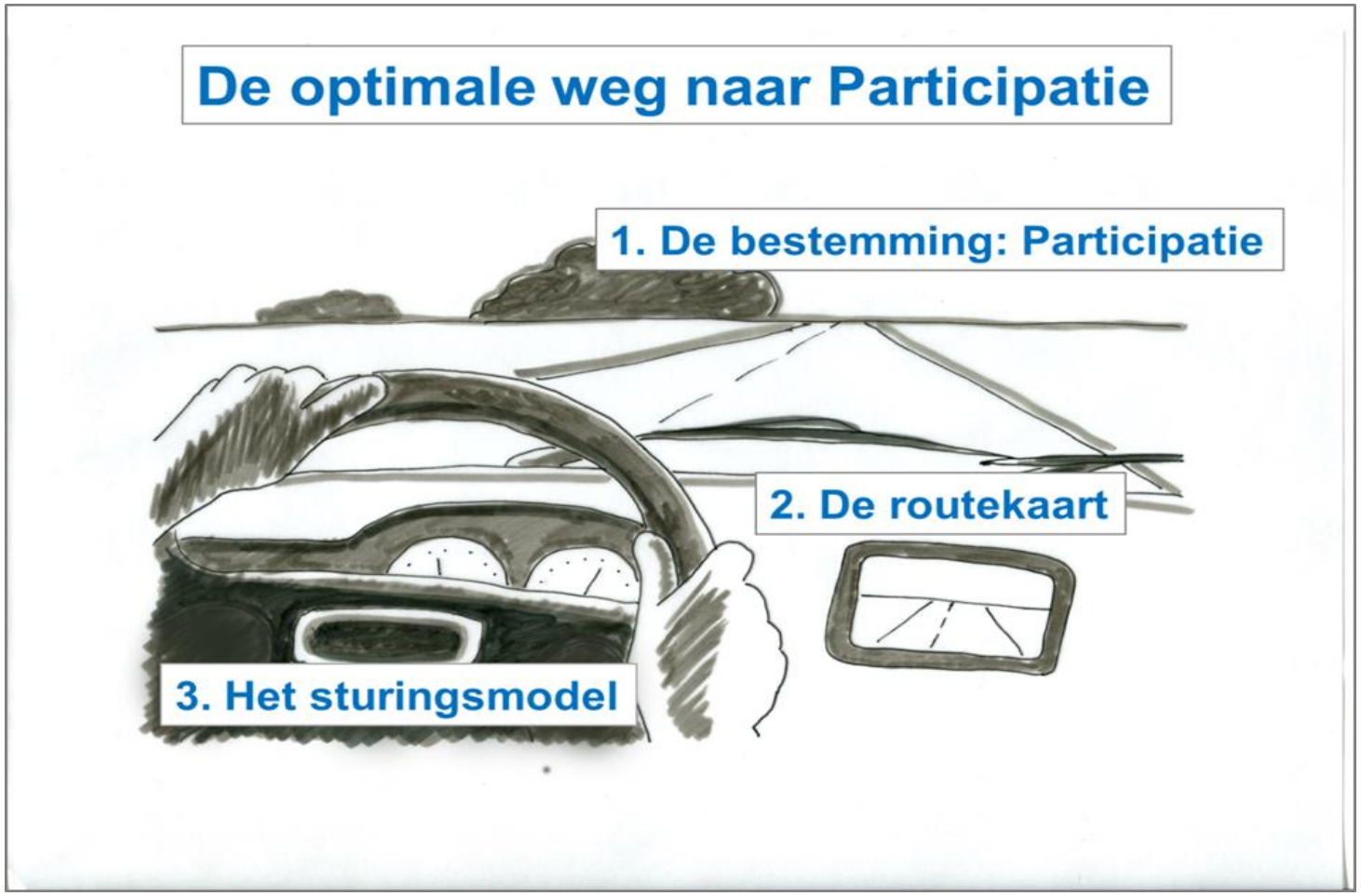

Robert Capel
Tom de Haas
Martin Heekelaar
Implementatiedag 12 december, Utrecht

Inhoudsopgave

Programmaraad

samenvoordeklant.nl

1. Welkom
2. De opdracht: de optimale weg
3. Het analysemodel en uitvoeringsvarianten
4. Verdieping naar diverse thema’s
5. Feedback en afsluiting

2. De opdracht

Programmaraad

samenvoordeklant.nl

Fase 3. Bouwen en implementeren
Instrumenteren van het model,
Pilots uitvoeren met het model
Implementatiegereed maken van het bedrijfsvoering model

Fase 2. Completeren
Info uit het veld in beeld. Modelleren van de bedrijfsvoering. Toetsen en valideren van inzichten en prototype bij het veld; werkgroepen en duo's

Fase 1. Inventariseren
Hoe visie en uitgangspunten P-wet worden vertaald in principieel verschillende keuzes ten aanzien van de inrichting van processen en besturing

Het draait om de PDCA-cyclus

Programmaraad

samenvoordeklant.nl

De opdracht

Programmaraad

samenvoordeklant.nl

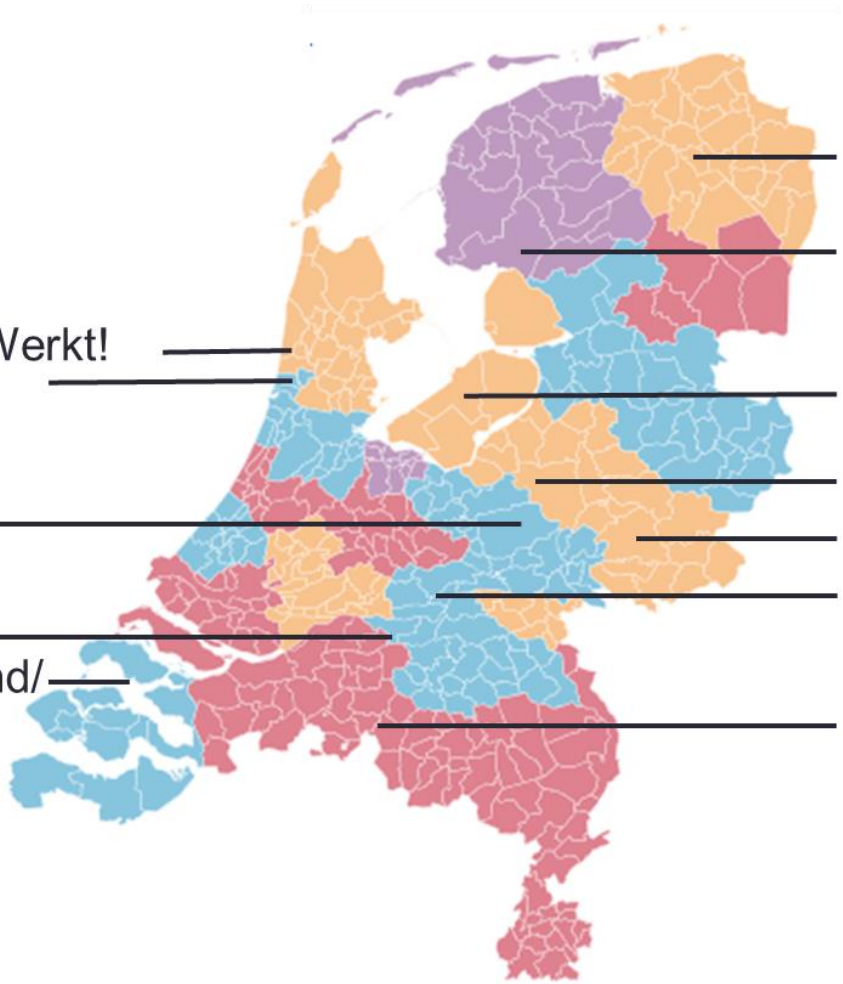

Assen/ Alescon

Sneek/ Empatec

Beverwijk/ IJmond Werkt!

Haarlem/ Paswerk

Lelystad/Werkbedrijf

Apeldoorn/ Felua

Ede/ Permar

Zutphen/ Delta

‘s-Hertogenbosch/

Rivierenland/ Lander

Weener XL

Schouwen-Duiveland/

De Zuidhoek

Tilburg/ Diamant

Totstandkoming uitvoeringsvarianten

Programmaraad

samenvoordeklant.nl

Wettelijke en financiële kaders → Lokale omstandig-heden → Ontwikkelen en kiezen → Uitvoerings-variant

Basismodel voor de uitvoering van de Participatiewet

Programmaraad

samenvoordeklant.nl

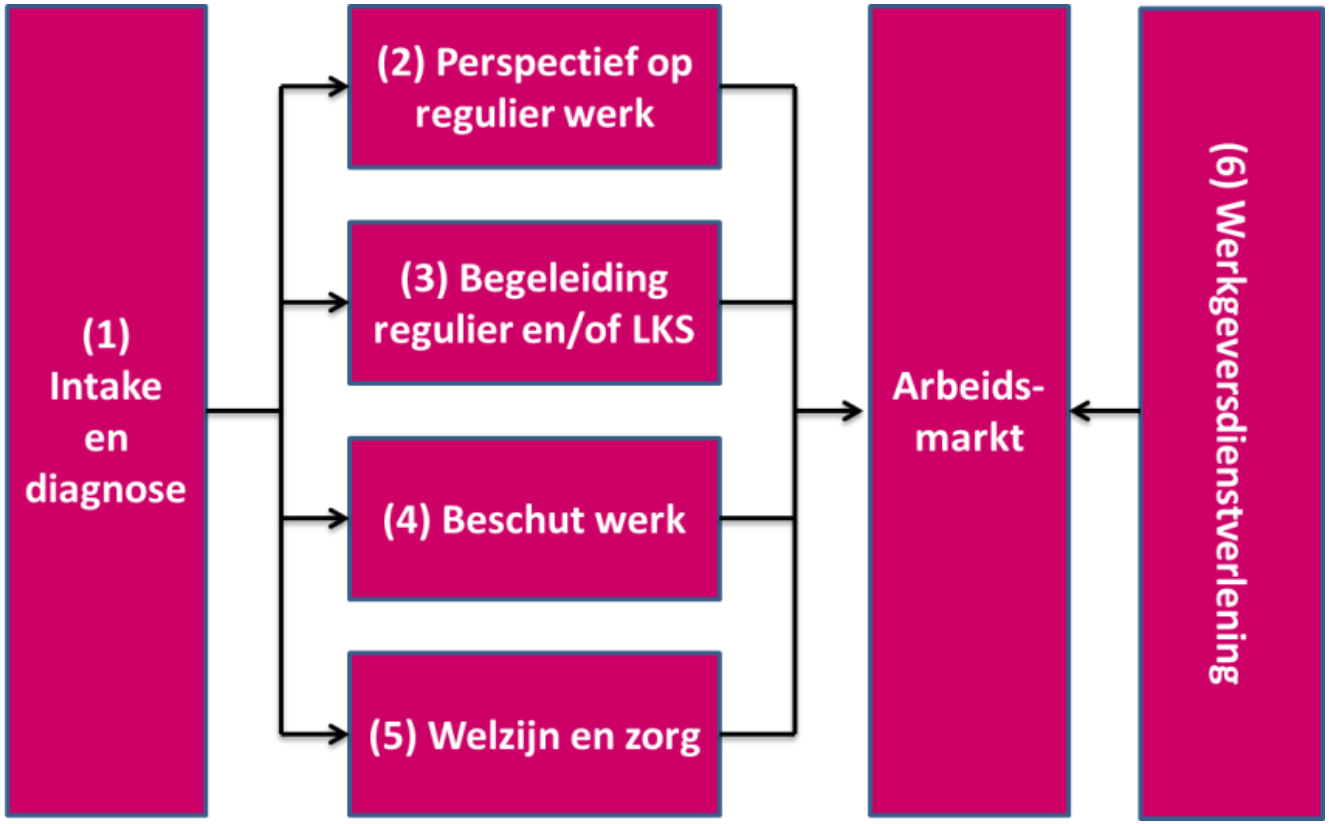

Omvang doelgroep Participatiewet

Programmaraad

samenvoordeklant.nl

	2014	2015	2016	2017	2018	2019	2020	struct
WWB-ers	361,5	386,2	406,5	424,2	424,2	424,2	424,2	424,2
WSW zittend bestand	90,8	88,3	83,3	78,3	73,6	69,2	65,0	0,0
Nieuwe doelgroep regulier		1,7	5,0	8,3	11,5	14,5	17,3	60,5
Nieuwe doelgroep beschut		0,8	2,5	4,2	5,8	7,3	8,7	30,3
Nwe doelgroep vml Wajong		5,5	11,0	16,5	22,0	27,5	33,0	135,0
Totaal	**452,3**	**482,5**	**508,3**	**531,5**	**537,1**	**542,7**	**548,2**	**650,0**
Garantiebanen (x1.000)		9,0	20,5	33,0	43,5	55,0	67,5	125,0

Nieuwe doelgroepen: groepen die voorheen in de WSW dan wel de Wajong gestroomd zouden zijn.

Inkomensdeel Participatiewet

Programmaraad

samenvoordeklant.nl

mln €	2014	2015	2016	2017	2018	2019	2020	struct.
WWB inkomensdeel	5.469	5.587	5.587	5.587	5.587	5.587	5.587	5.587
Nieuwe doelgroep regulier (LKS)		13	44	79	115	145	173	600
Nieuwe doelgroep beschut (LKS)		12	38	62	84	102	121	430
WSW zittend bestand		0	0	0	0	0	0	0
Voormalig Wajong (uitk. + LKS)		42	112	176	264	275	330	1.380
Totaal	**5.469**	**5.654**	**5.781**	**5.904**	**6.050**	**6.109**	**6.211**	**7.997**

Gebundeld re-integratiebudget

Programmaraad

samenvoordeklant.nl

mln €	2014	2015	2016	2017	2018	2019	2020	struct
Participatiebudget/werkdeel	636	598	558	519	506	506	506	506
Nieuwe doelgroepen		24	65	107	143	162	197	670
WSW zittend bestand	2.361	2.271	2.098	1.928	1.771	1.623	1.553	0
Totaal	**2.997**	**2.894**	**2.721**	**2.553**	**2.420**	**2.292**	**2.258**	**1.175**

Verdieping op de thema's voor de pauze

Programmaraad

samenvoordeklant.nl

1. Intake en diagnose
2. Perspectief op regulier werk
3. Begeleiding en loonkostensubsidies

Thema: intake en diagnose

Programmaraad

samenvoordeklant.nl

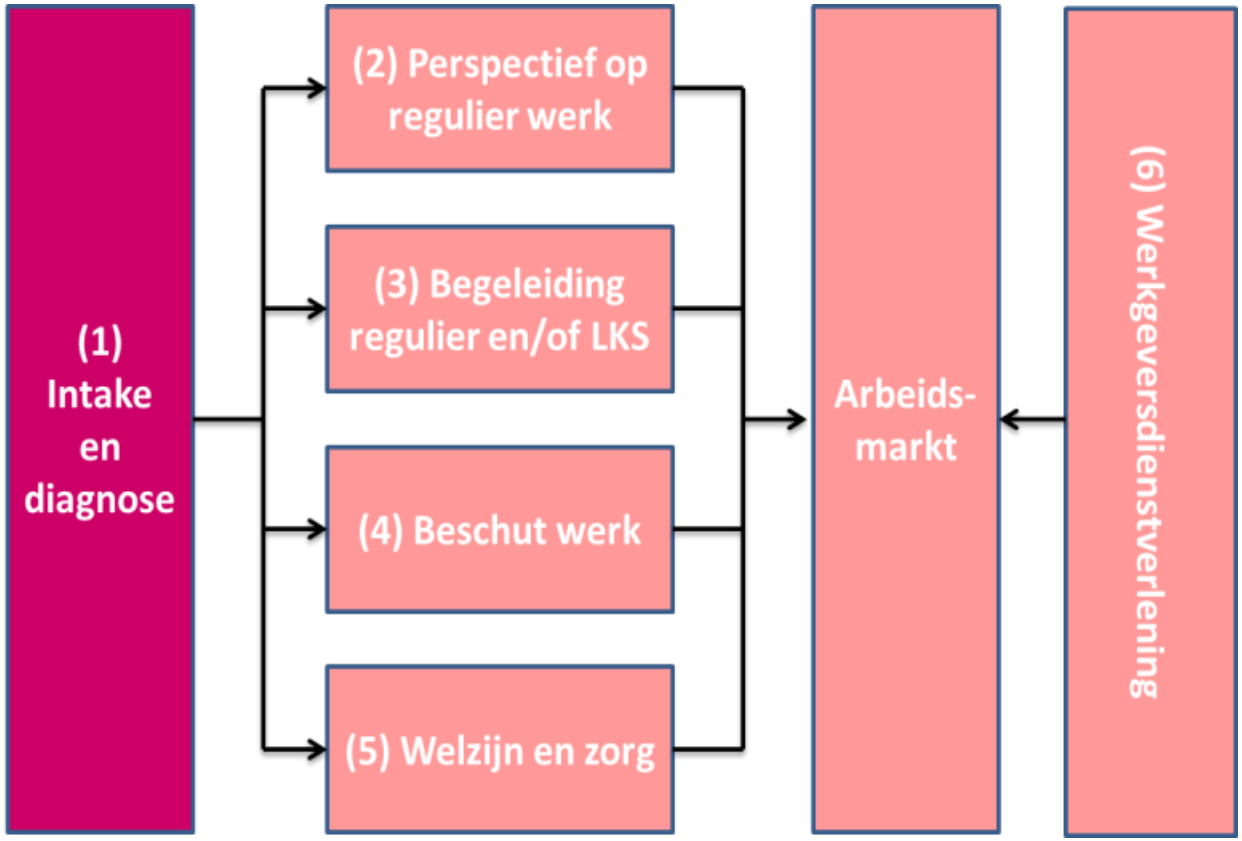

Thema: intakeproces

Programmaraad

samenvoordeklant.nl

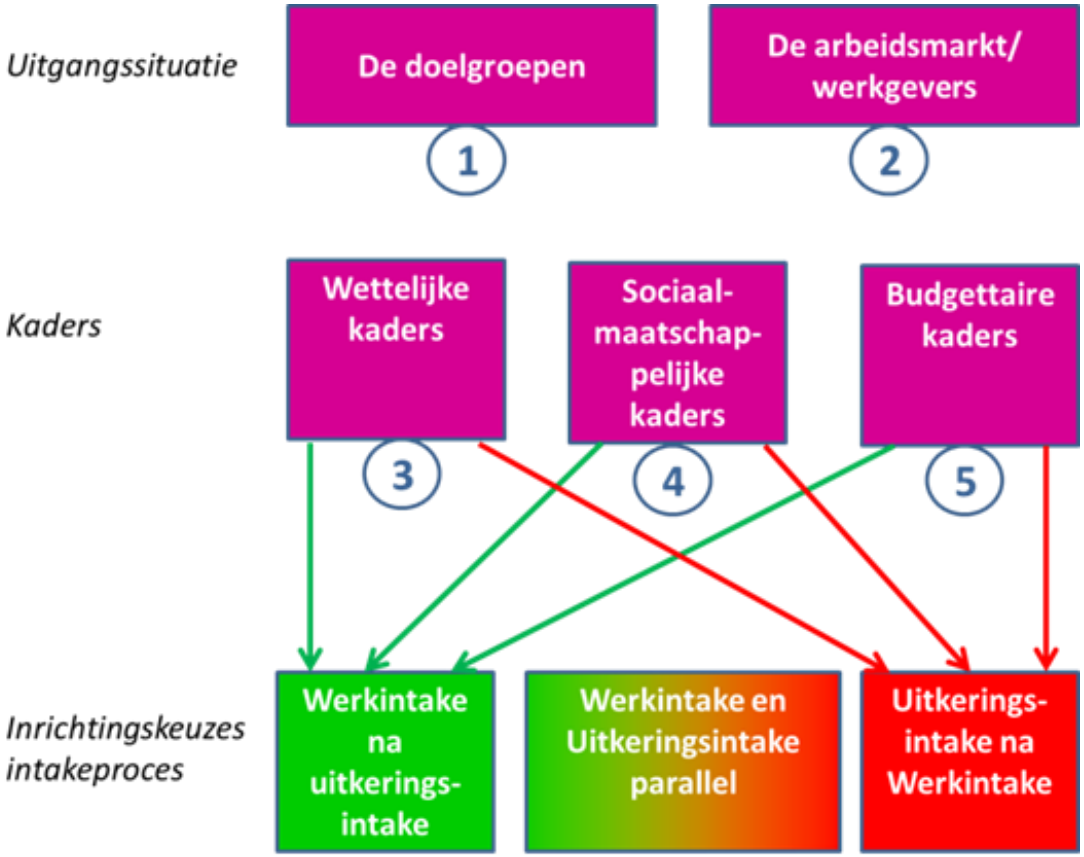

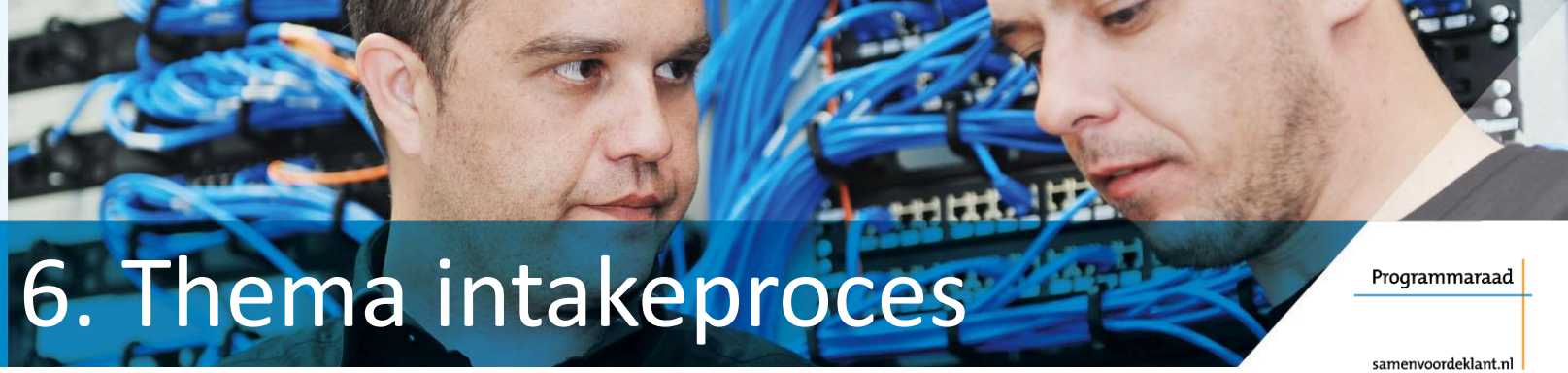

6. Thema intakeproces

Programmaraad

samenvoordeklant.nl

Voorbeeld van prestatie-indicatoren aan de poort

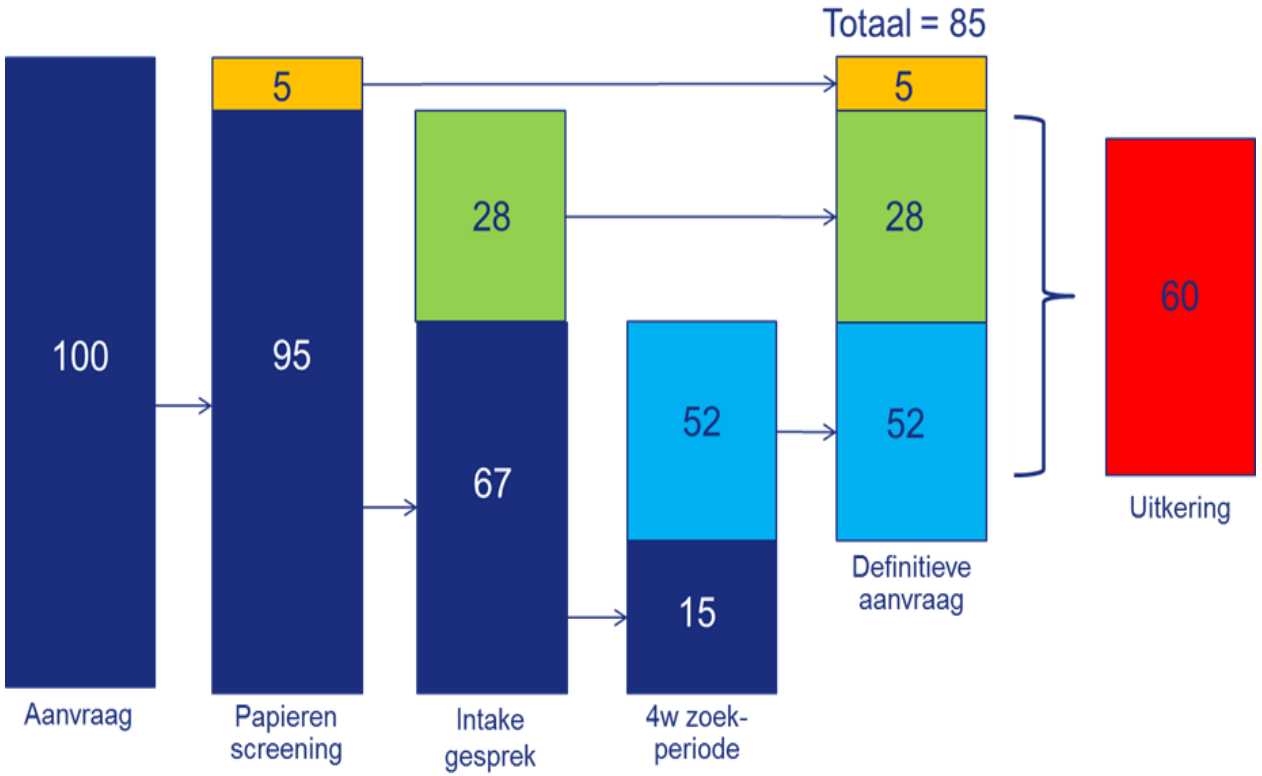

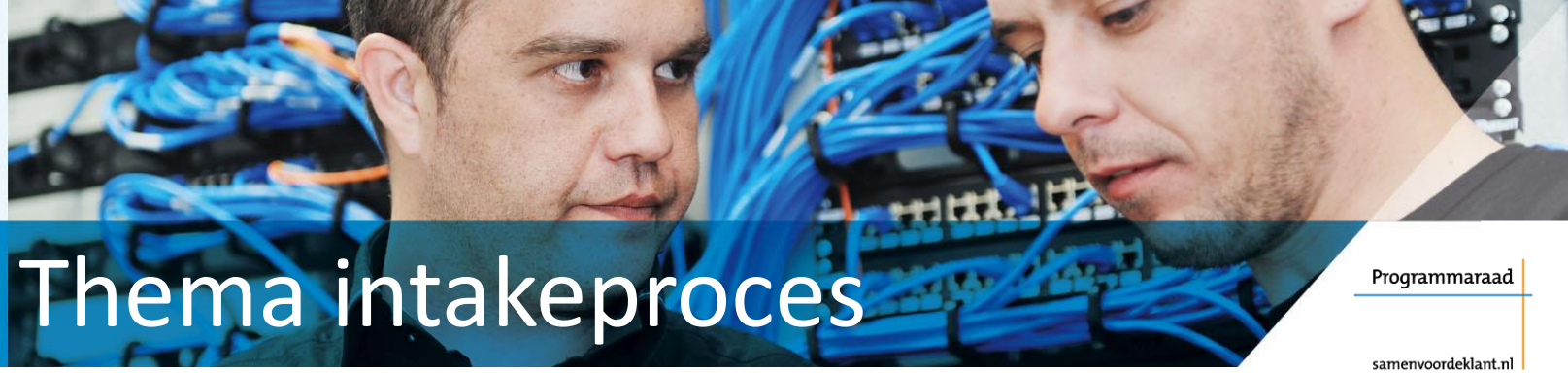

Thema intakeproces

Programmaraad

samenvoordeklant.nl

Doelstellingen Participatiewet

- Wettelijk kader
- Financieel kader
  - inkomensdeel
  - uitvoeringskosten
- Lokale/regionale wensen
  - nuggers
  - prioritering
  - in beeld via uitkering
  - benadering doelgroepen

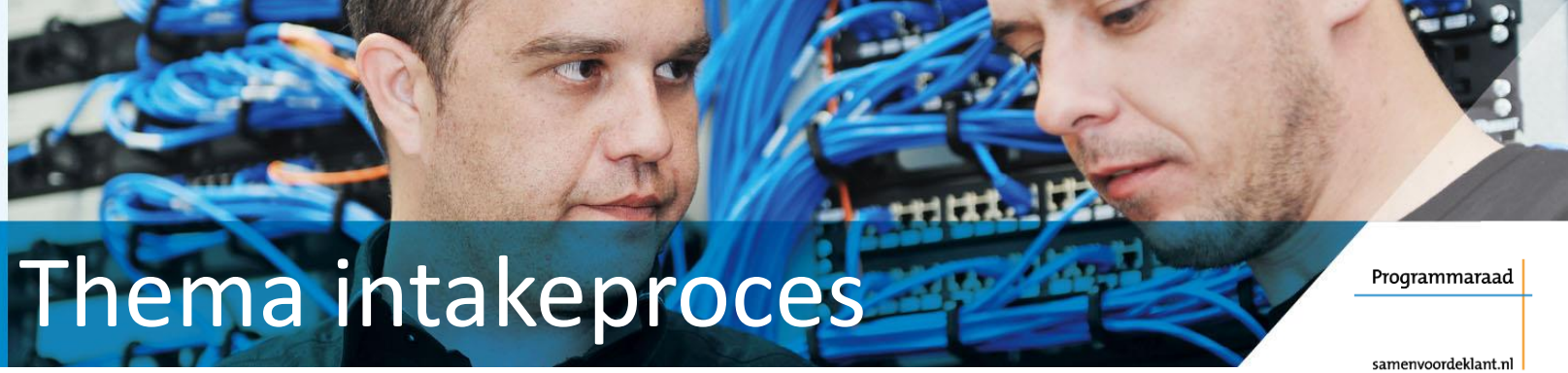

Thema intakeproces

Programmaraad

samenvoordeklant.nl

Doelstellingen Poort

- Juiste vaststelling recht op uitkering
- Preventie
- Diagnose
- Efficiënte uitvoering

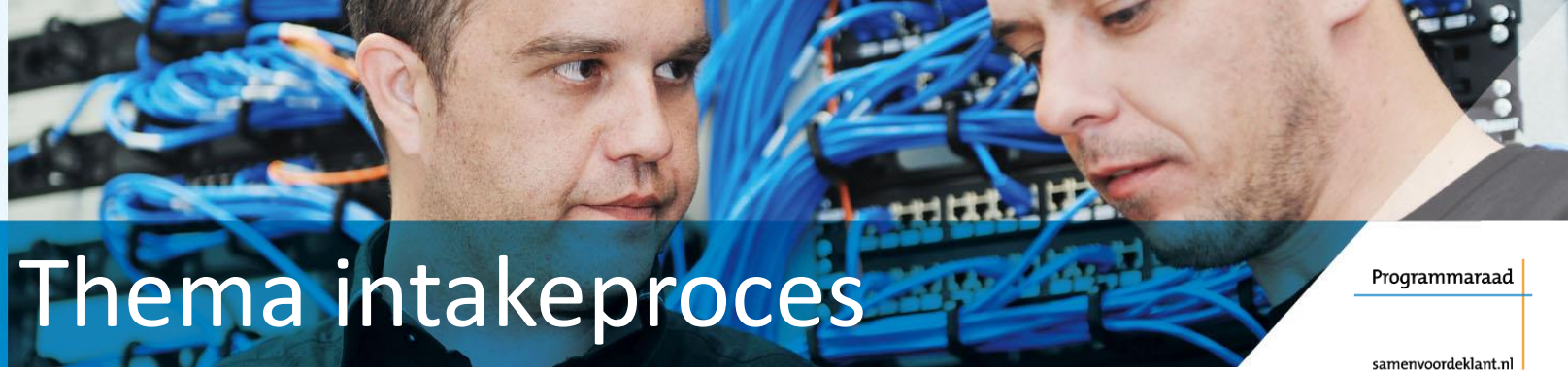

Thema intakeproces

Programmaraad

samenvoordeklant.nl

Inrichtingsprincipes 1

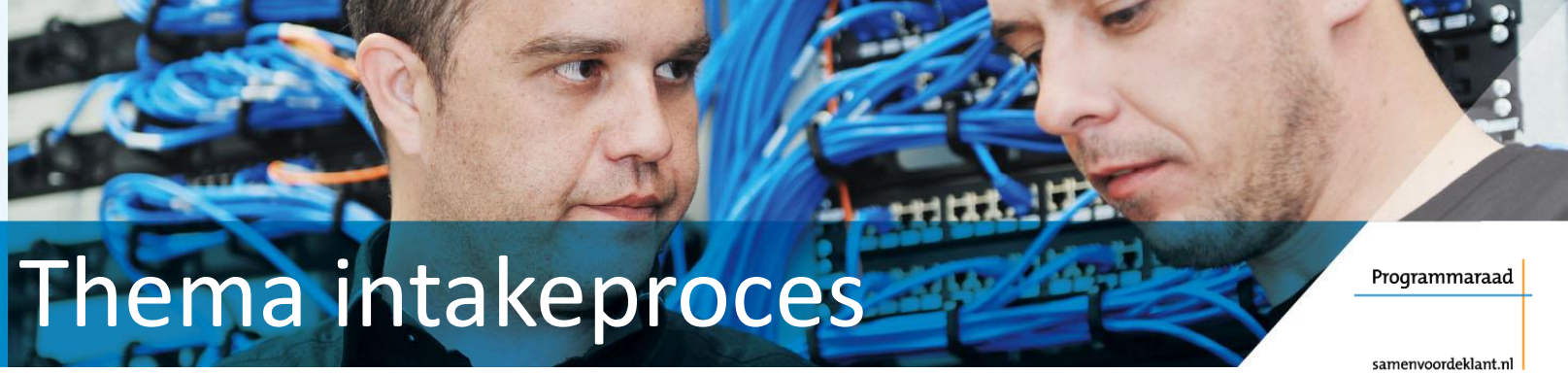

Thema intakeproces

Programmaraad

samenvoordeklant.nl

Inrichtingsprincipes 2

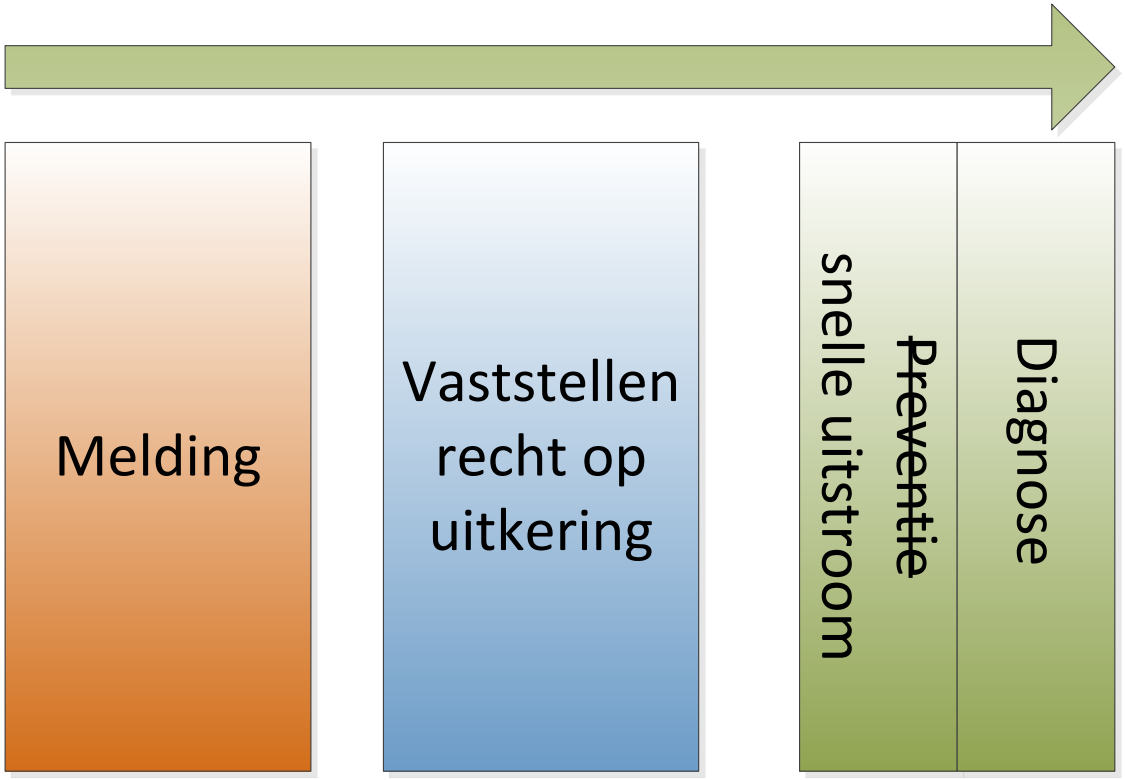

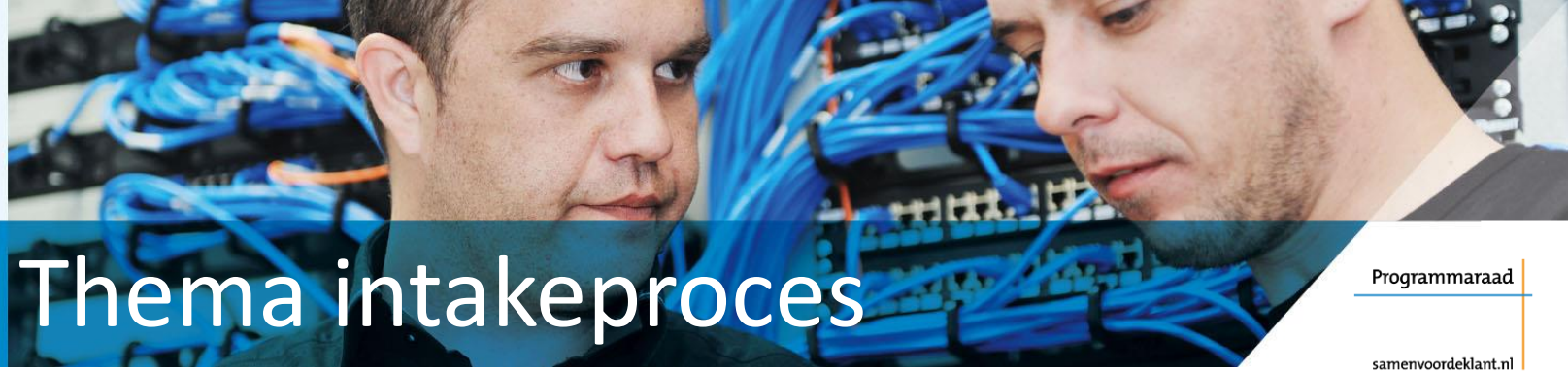

Thema intakeproces

Programmaraad

samenvoordeklant.nl

Inrichtingsprincipes 3

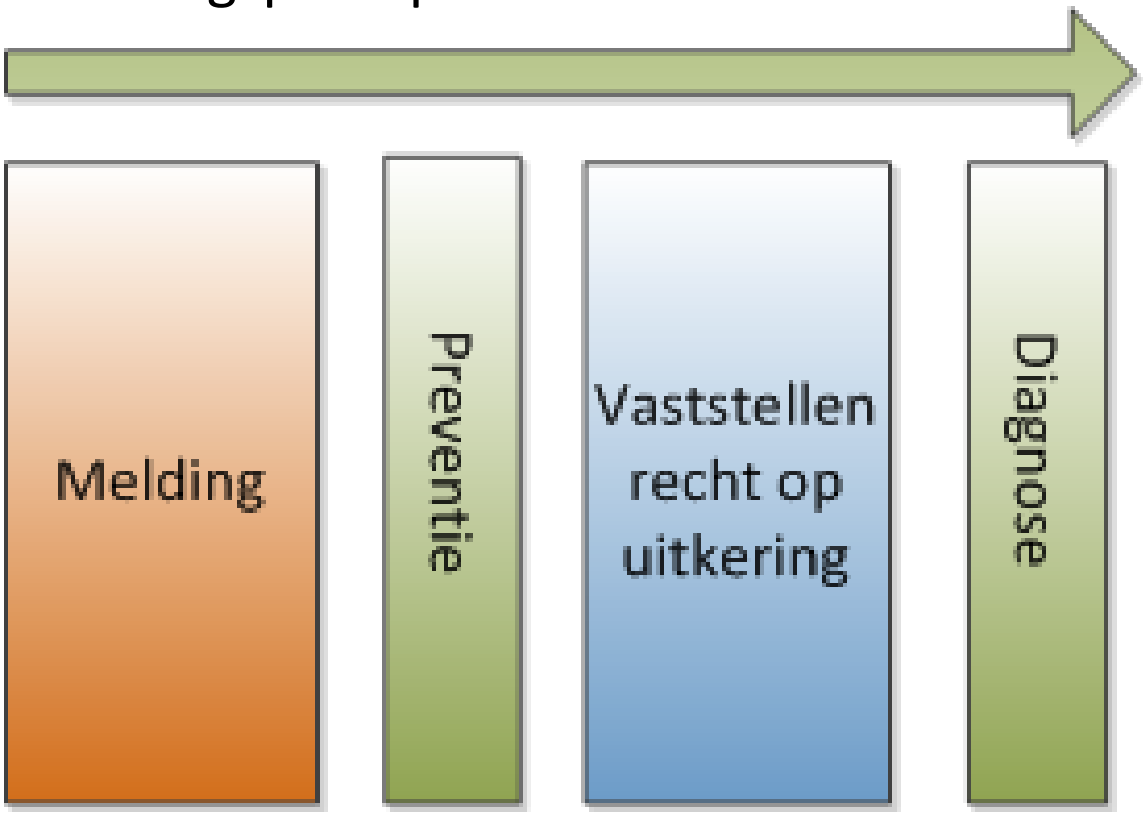

Thema: regulier werk

Programmaraad

samenvoordeklant.nl

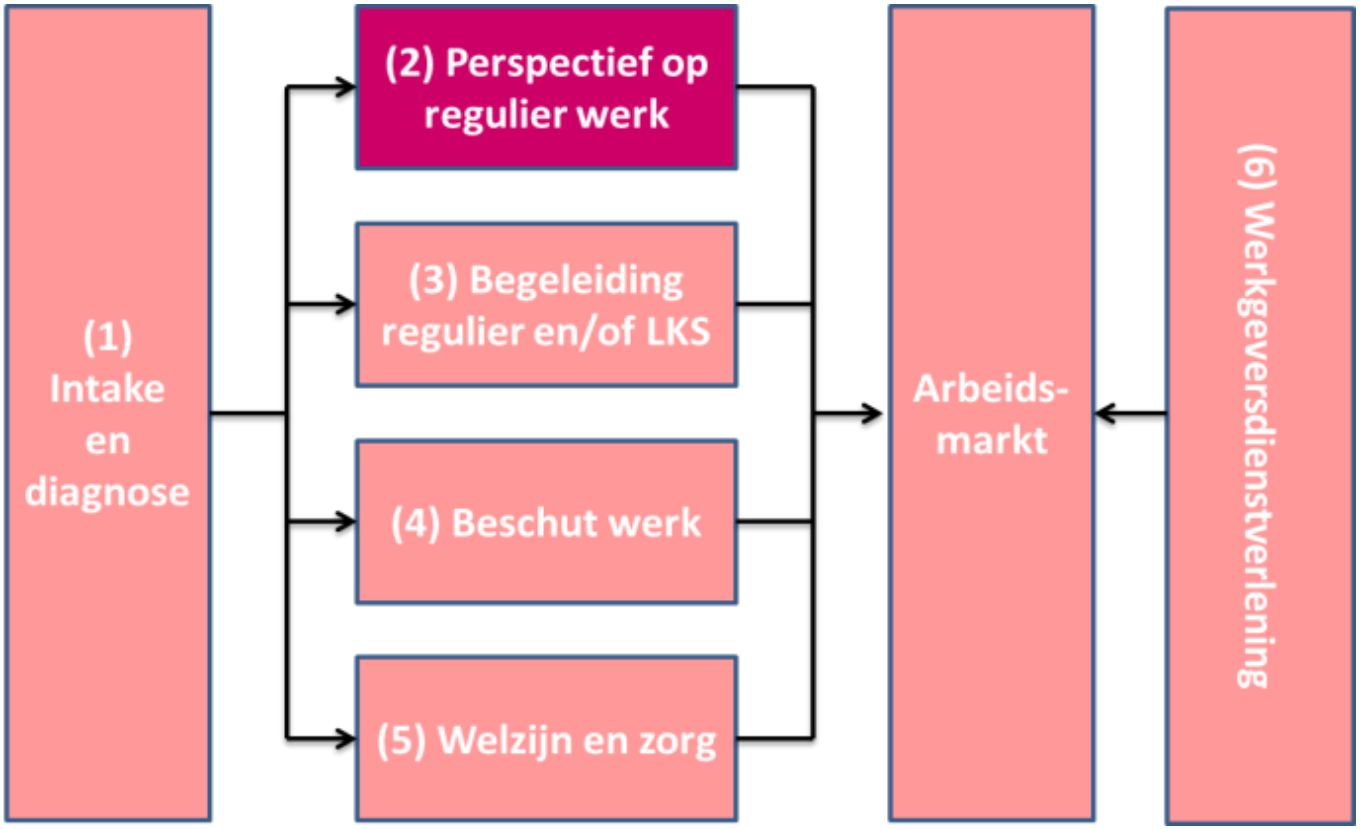

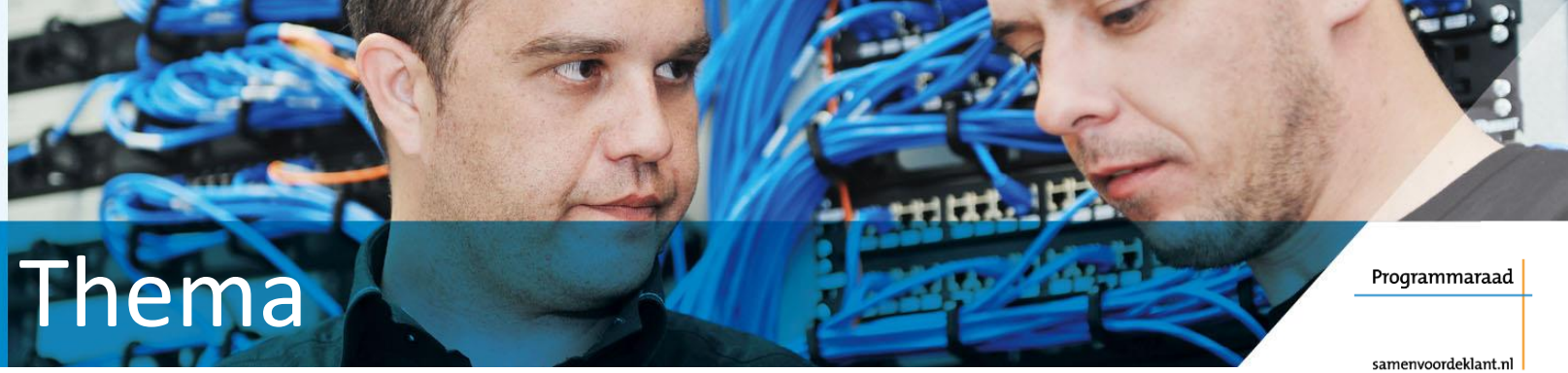

Thema

Programmaraad

samenvoordeklant.nl

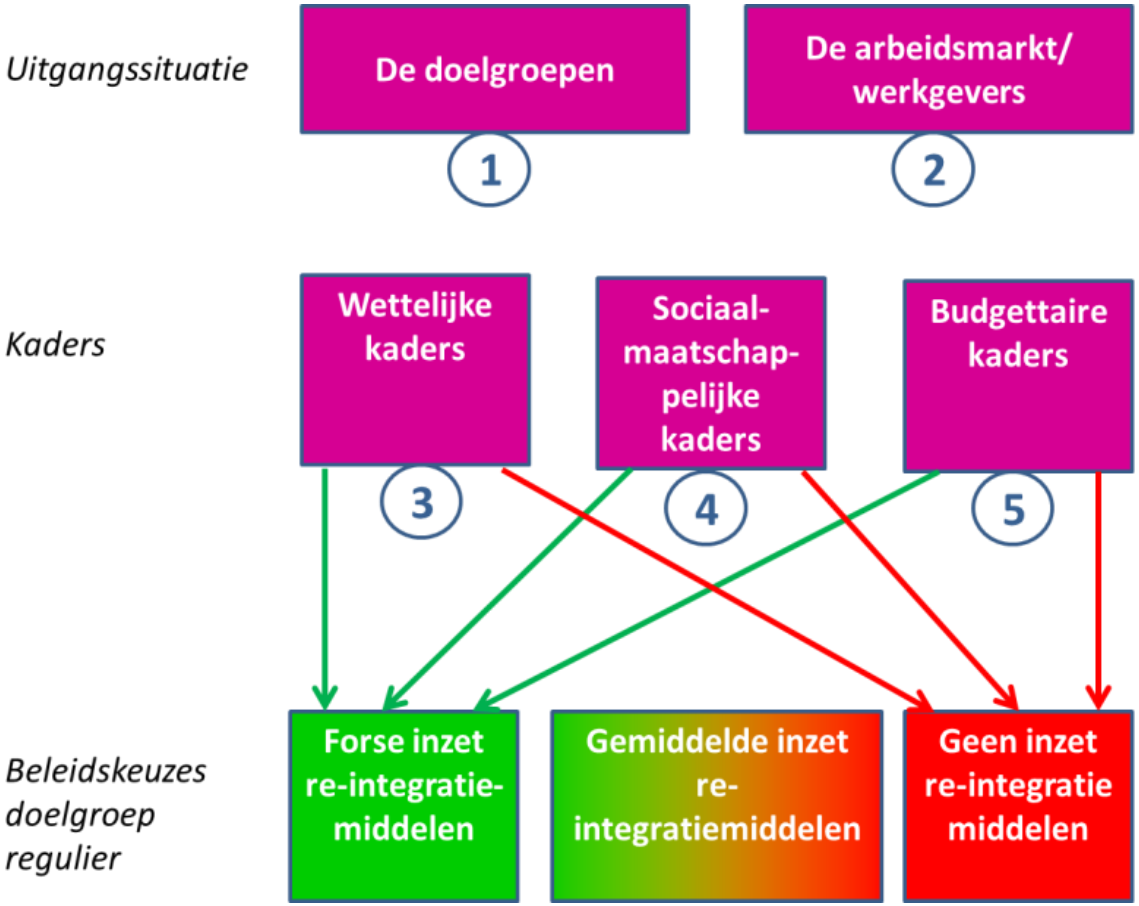

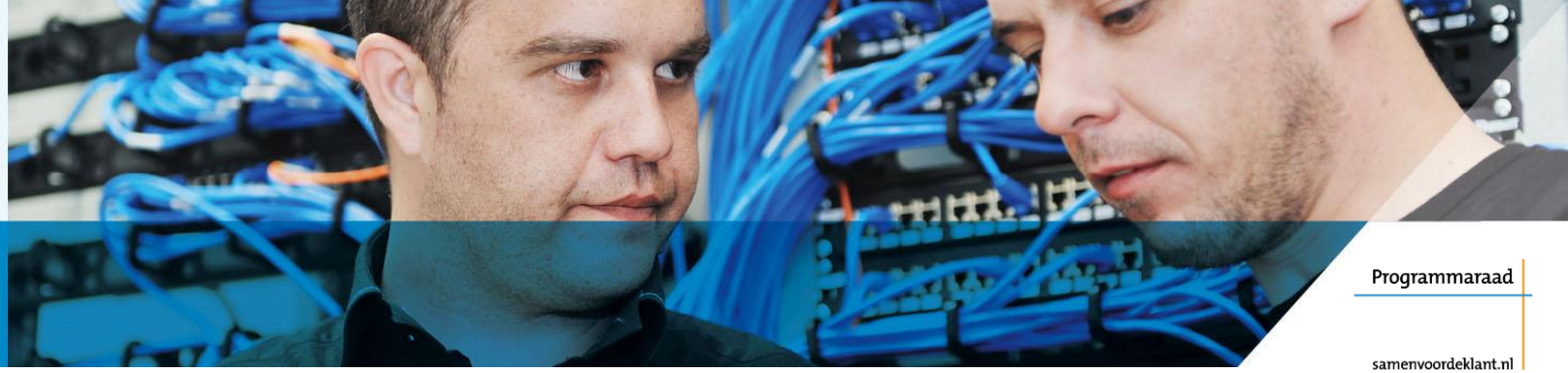

Programmaraad

samenvoordeklant.nl

Wel kunnen, niet willen:
Sanctioneren, handhaving, controle

Wel kunnen , wel willen:
positief stimuleren

Niet kunnen, niet willen:
rusttraject.

Niet kunnen, wel willen:
begeleid werken, beschutte arbeid e.d.

6. Thema loonkostensubsidie

Programmaraad

samenvoordeklant.nl

Werken in reguliere omgeving: wisselende ondersteuning/ begeleiding

- werkproces-aanpassing
- groepsdetachering met werkleiding
- intensieve begeleiding jobcoach
- extensieve begeleiding jobcoach

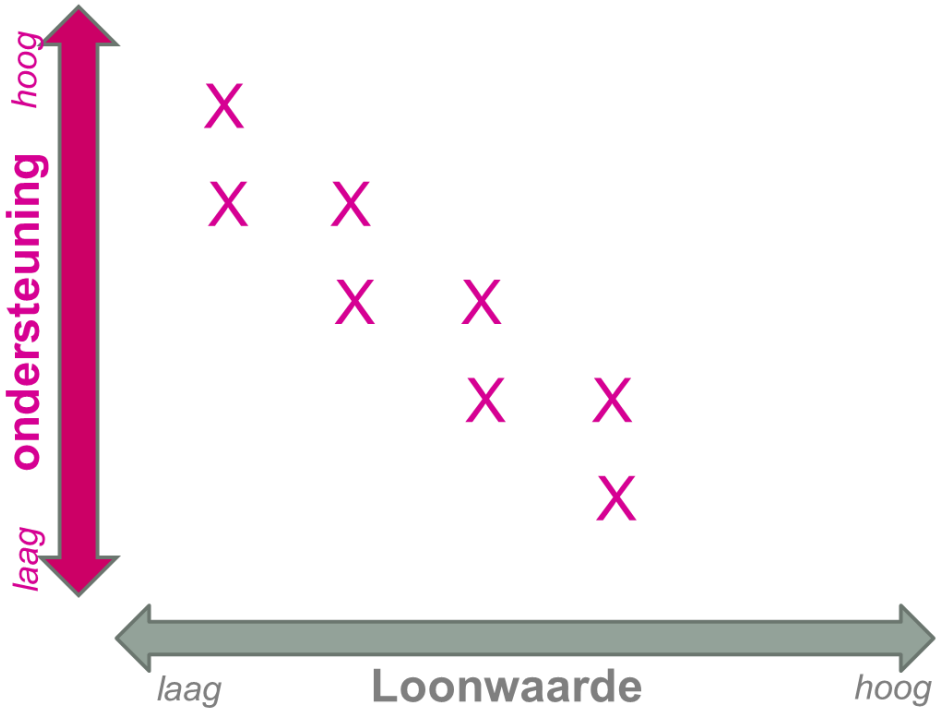

6. Thema loonkostensubsidie

Programmaraad

samenvoordeklant.nl

Inzet loonkostensubsidie naar doelgroep

hoog

Inzet LKS doelgroepen

beperkt

- brede inzet op nieuwe instroom onder 100 % loonwaarde en op bestaande WWB-populatie
- brede inzet op nieuwe instroom en op incidentele basis bij bestaande WWB-populatie
- brede inzet op nieuwe instroom onder 100% WML
- inzet op instroom van arbeidsgehandicapten

6. Thema loonkostensubsidie

Programmaraad

samenvoordeklant.nl

Inzet loonkostensubsidie naar werkgevers

actief

Inzet LKS bij werkgevers

passief

- als onderdeel van een arrangement waarin met bedrijfsleven structurele afspraken worden gemaakt over groepsdetachering, joint ventures, job carving etc
- als financieringsbron voor een detacherings-facilteit van waaruit mensen met een beperking kunnen worden gedetacheerd
- als een financiële tegemoetkoming waar de werkgever recht op heeft
- als een financieel hulpmiddel wanneer reguliere plaatsing niet mogelijk blijkt

Onderwerpen na de pauze

Programmaraad

samenvoordeklant.nl

- Werkgeversdienstverlening
- Beschut werken
- Participatie met zorg en welzijn
- Afronding, feedback en sluiting

Thema: werkgeversdienstverlening

Programmaraad

samenvoordeklant.nl

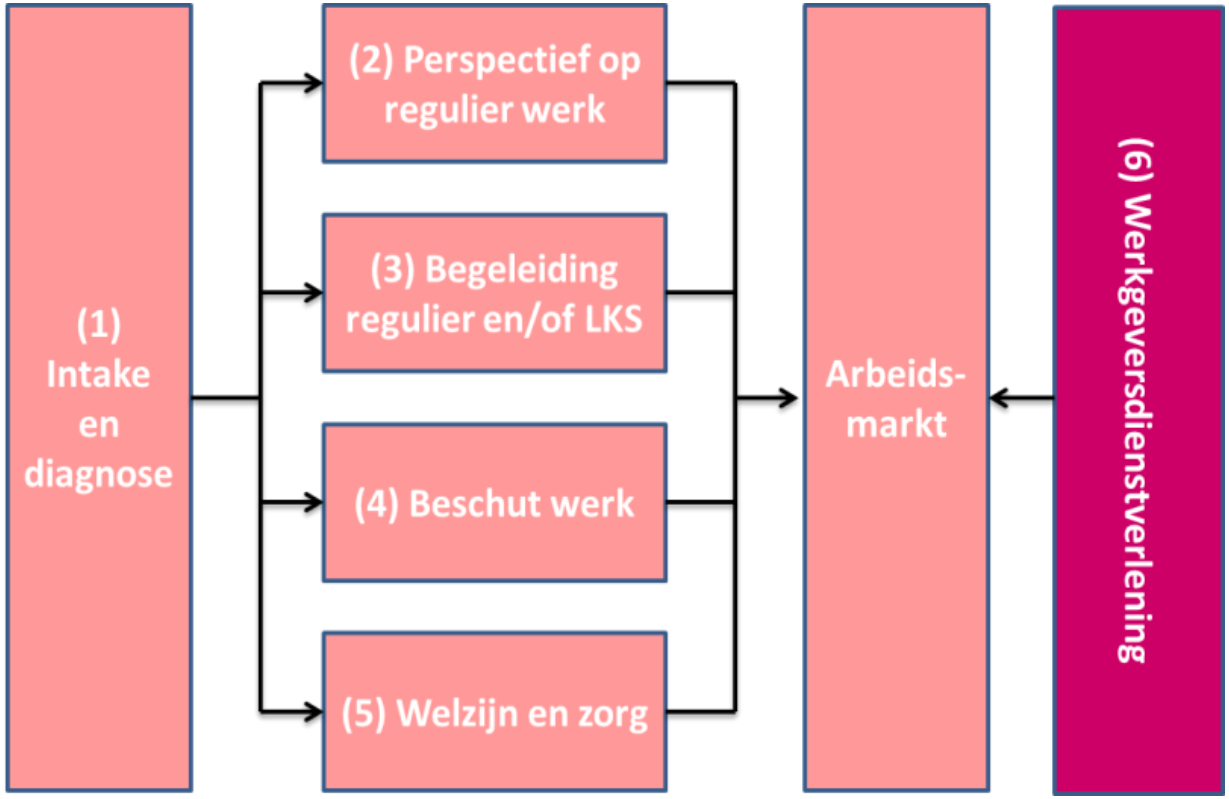

Werkgeversdienstverlening

Programmaraad

samenvoordeklant.nl

De basis: Het analysemodel lokale uitvoeringskeuzes P-wet

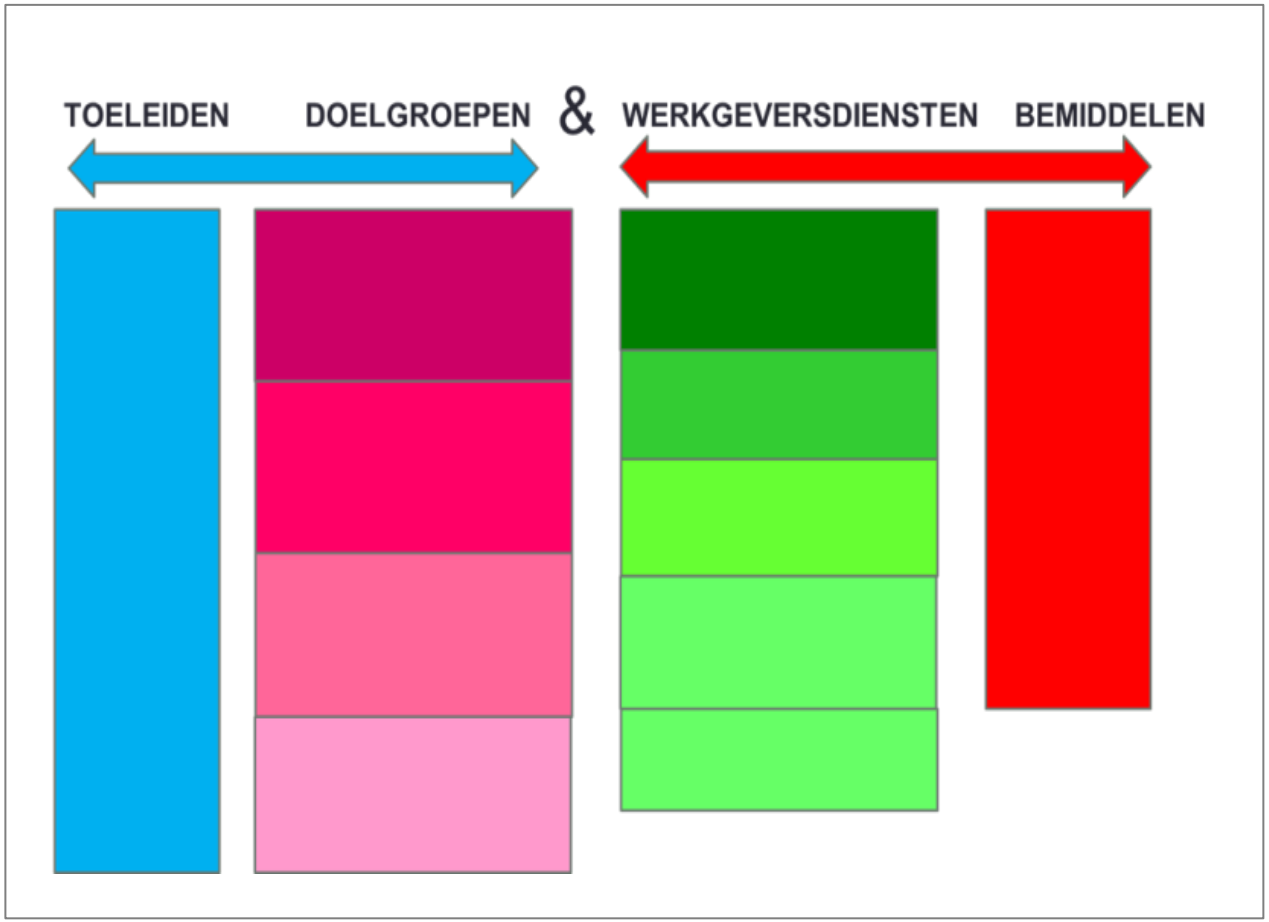

Werkgeversdienstverlening

Programmaraad

samenvoordeklant.nl

Variatie bij het invullen van werkgeversdienstverlening

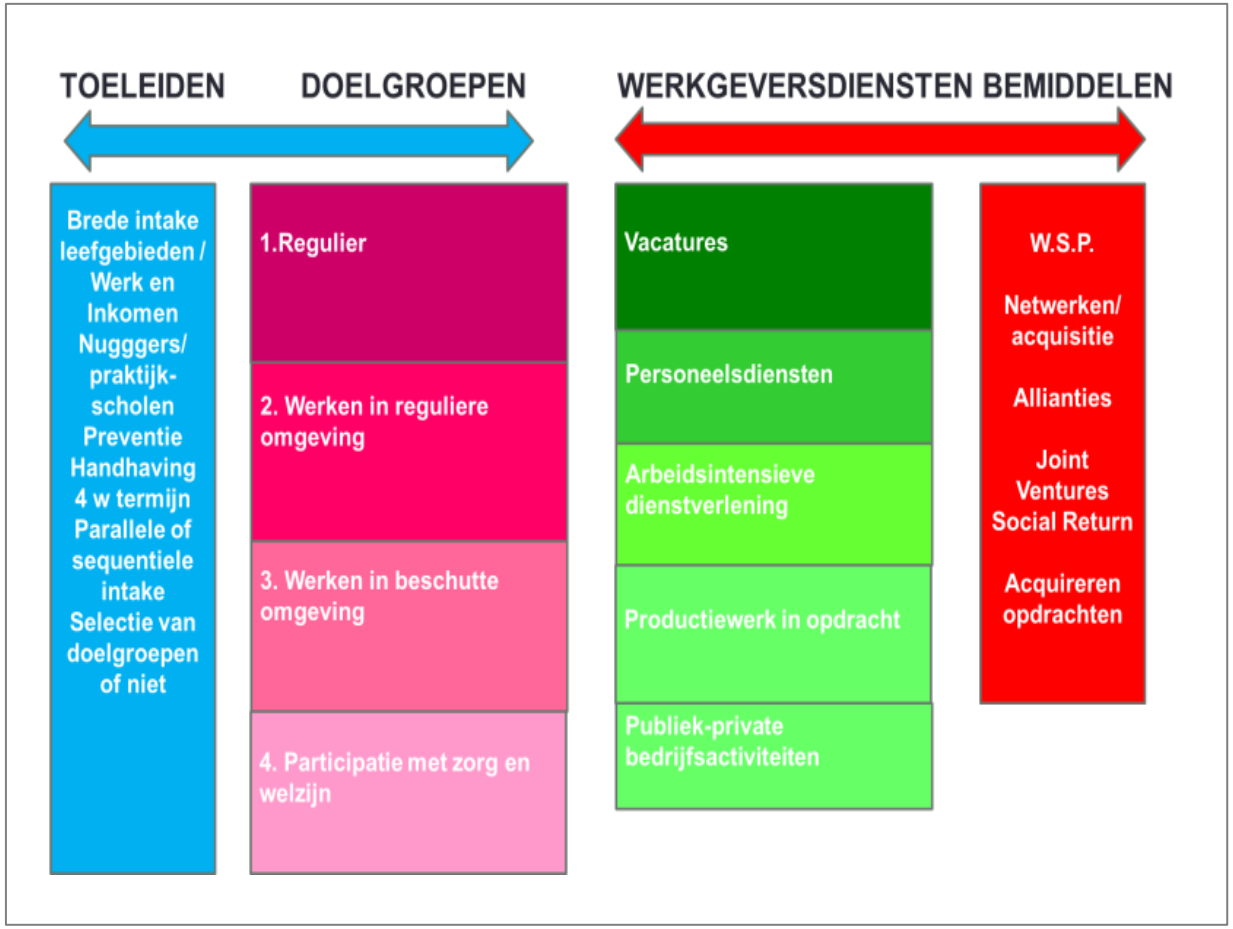

Afwegingskader werkgeversdienstverlening

Programmaraad

samenvoordeklant.nl

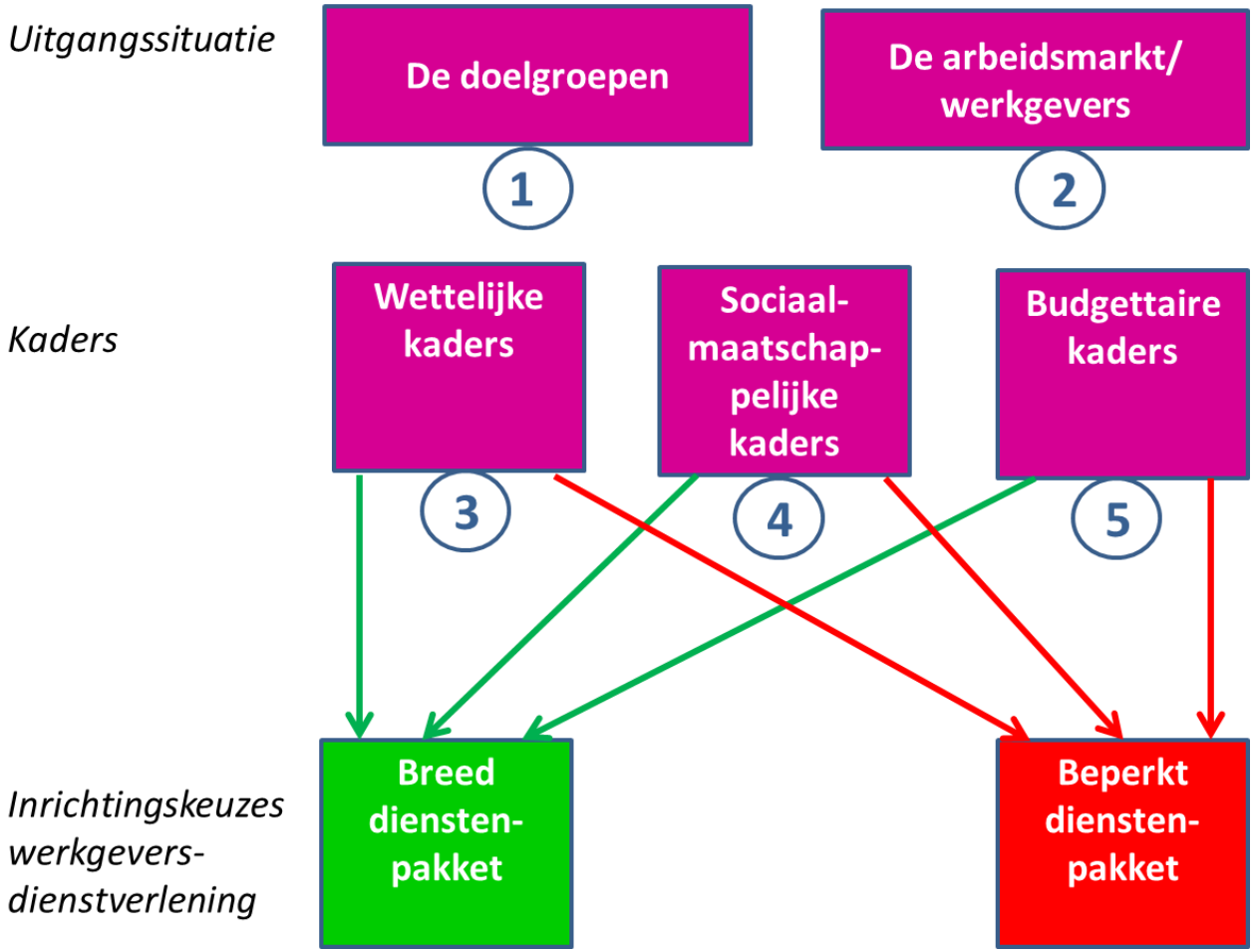

Werkgeversdienstverlening

Programmaraad

samenvoordeklant.nl

Variant 1: Focus op kandidaten bemiddelen naar vacatures

Werkgeversdienstverlening

Programmaraad

samenvoordeklant.nl

Variant 2. Inzet op een brede portfolio van werkgeversdiensten

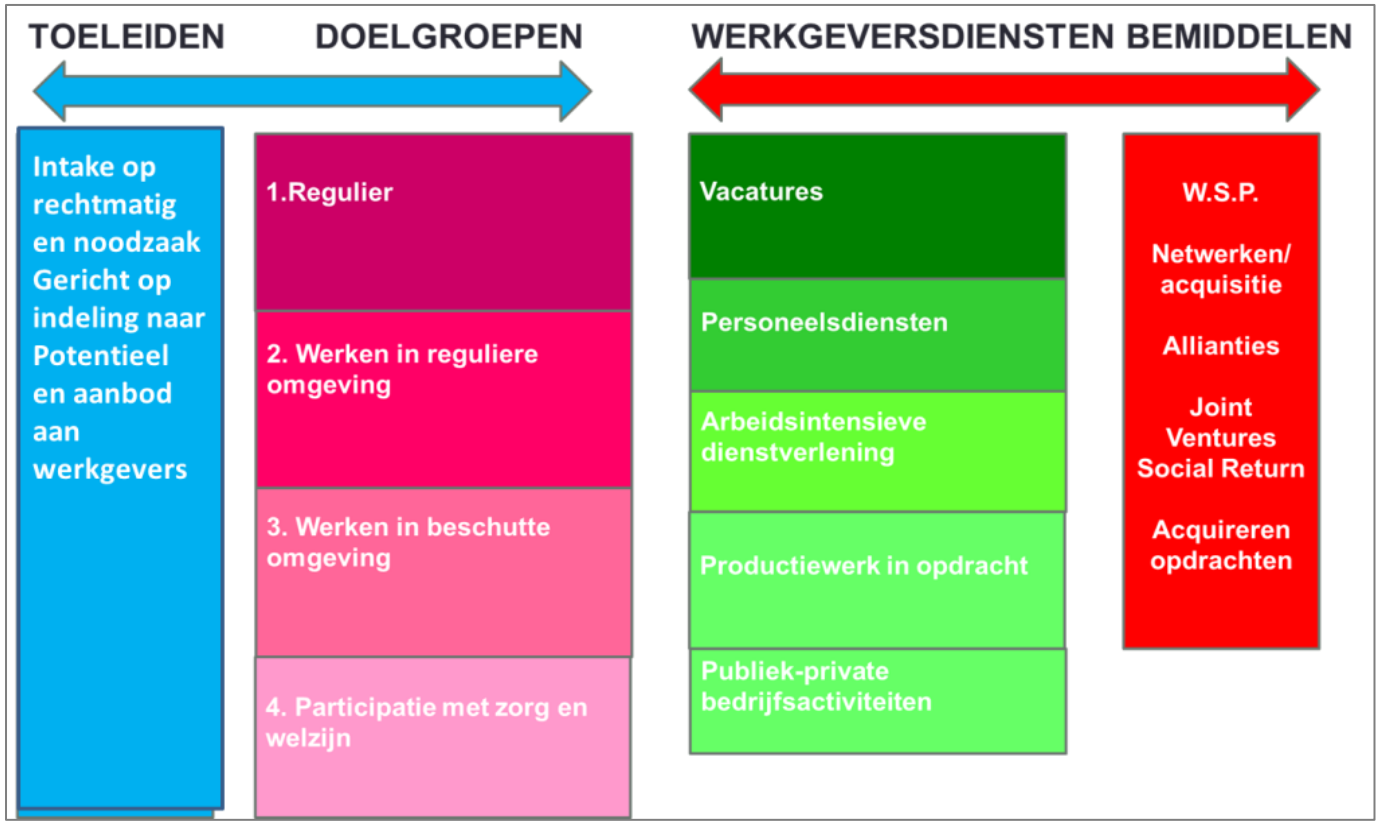

Thema: beschut werk

Programmaraad

samenvoordeklant.nl

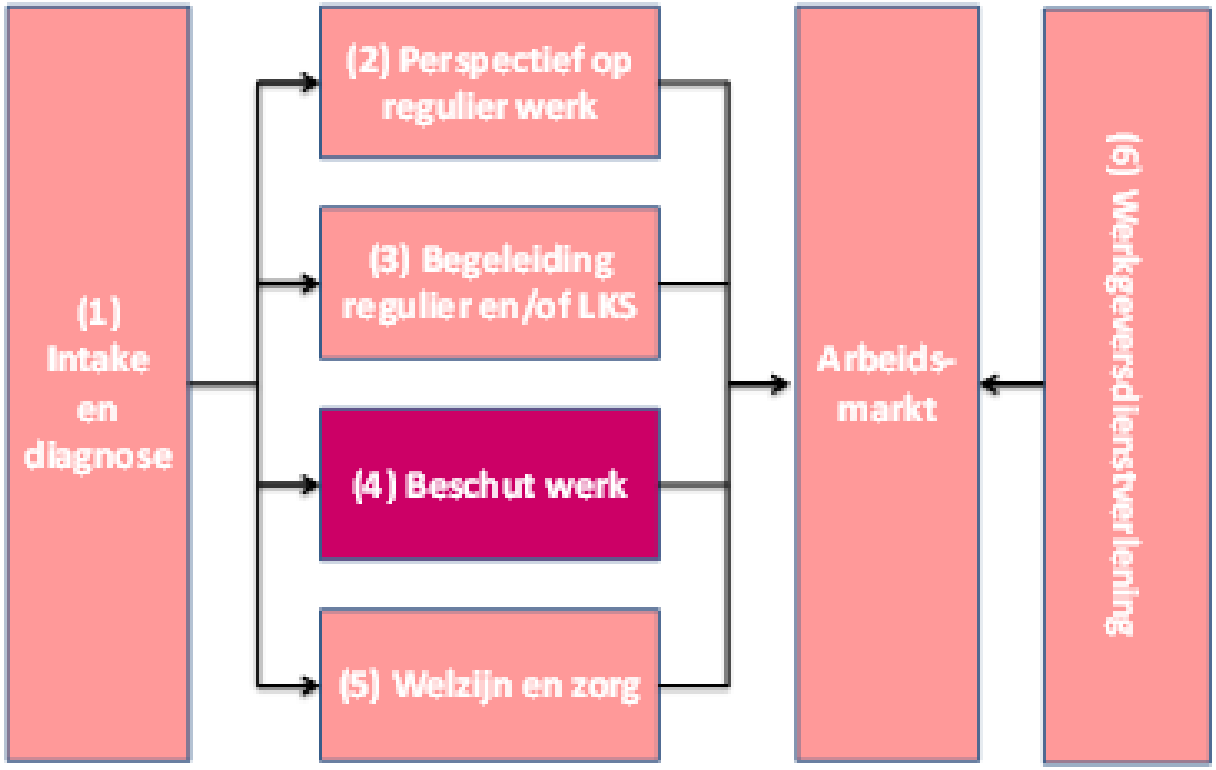

Beschut werk

Programmaraad

samenvoordeklant.nl

- Specifieke doelgroep
- Genereert wel loonwaarde
- Extra randvoorwaarden nodig:
  - Werkplekaanpassing
  - Begeleiding
- Gemeente is bevoegd om de keuze te maken het instrument wel of niet in te zetten
- ***Zie handreiking Beschut werk van Stimulanz***

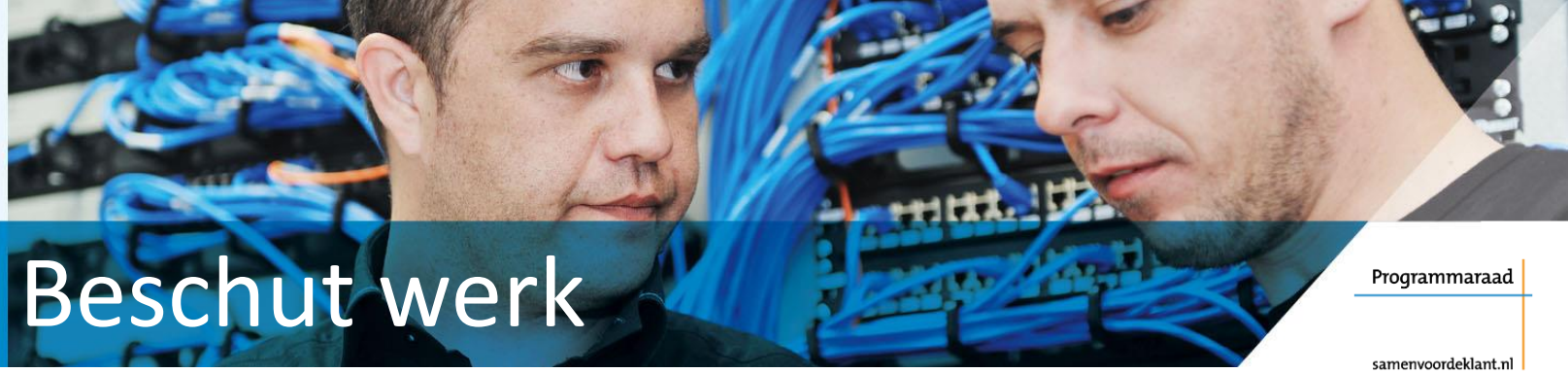

Beschut werk

Programmaraad

samenvoordeklant.nl

Wettelijke kaders

Sociaal-maatschap-pelijke kaders

Budgettaire kaders

Het moet,
afspraak sociaal akkoord,
loonvormend werk

Het kan,
gemeentelijke beleidsvrijheid
permanent karakter beschikking

Beschut werk: ja

Beschut werk: nee

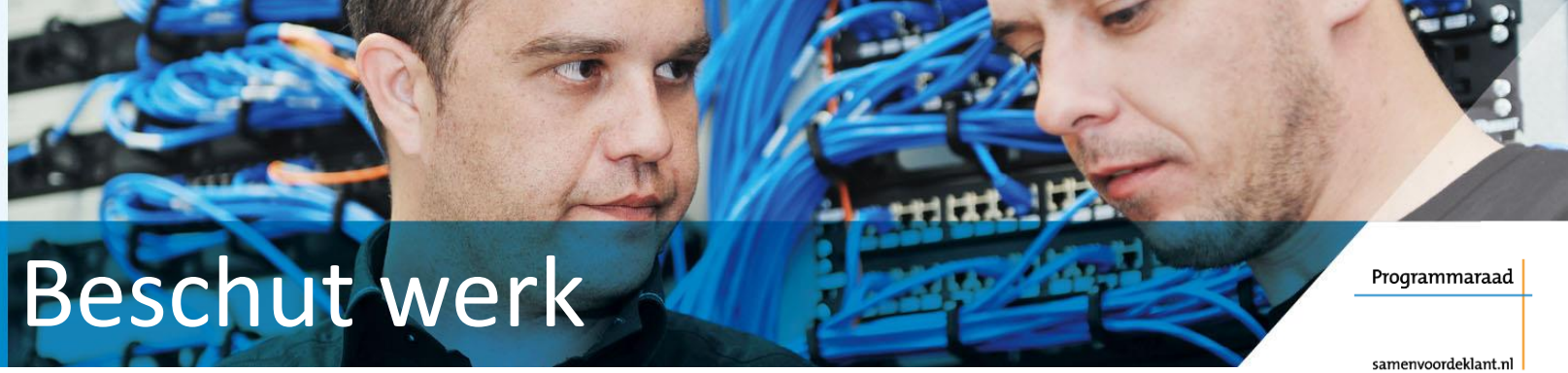

Beschut werk

Programmaraad

samenvoordeklant.nl

Wettelijke kaders

Sociaal-maatschap-pelijke kaders

Budgettaire kaders

Een vaste baan biedt structuur, zelfredzaamheid, participatie, economische zelfstandigheid

Tijdelijke interventies, prikkels tot ontwikkeling, opvang in eigen wijk

Beschut werk: ja

Beschut werk: nee

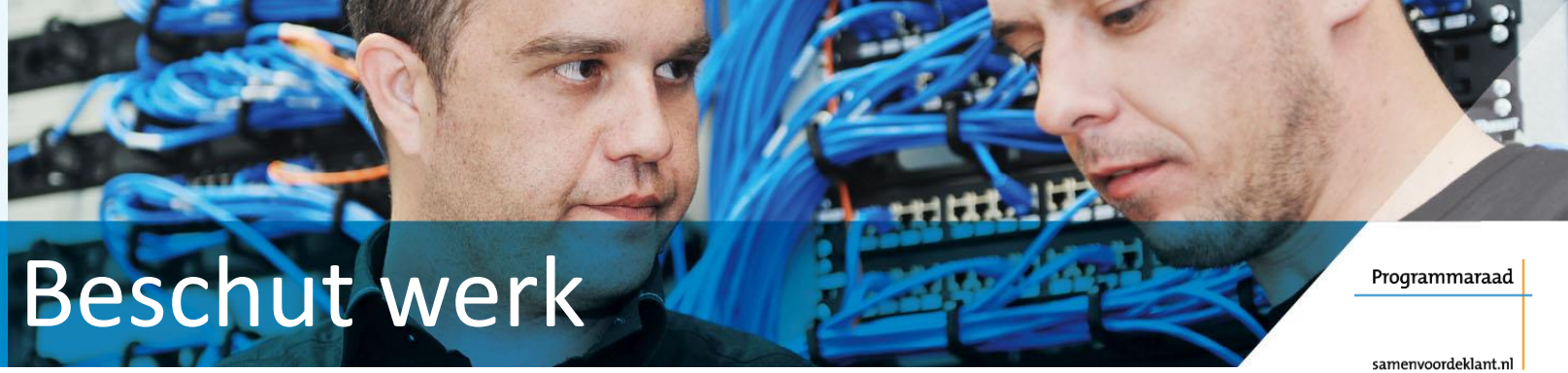

Beschut werk

Programmaraad

samenvoordeklant.nl

Wettelijke kaders

Sociaal-maatschap-pelijke kaders

Budgettaire kaders

Conform budget, met deeltijd-baan, baten van werk, beperkte begeleiding

Beschutte plek is in lokale situatie te duur. Alternatieven zijn goedkoper

Beschut werk: ja

Beschut werk: nee

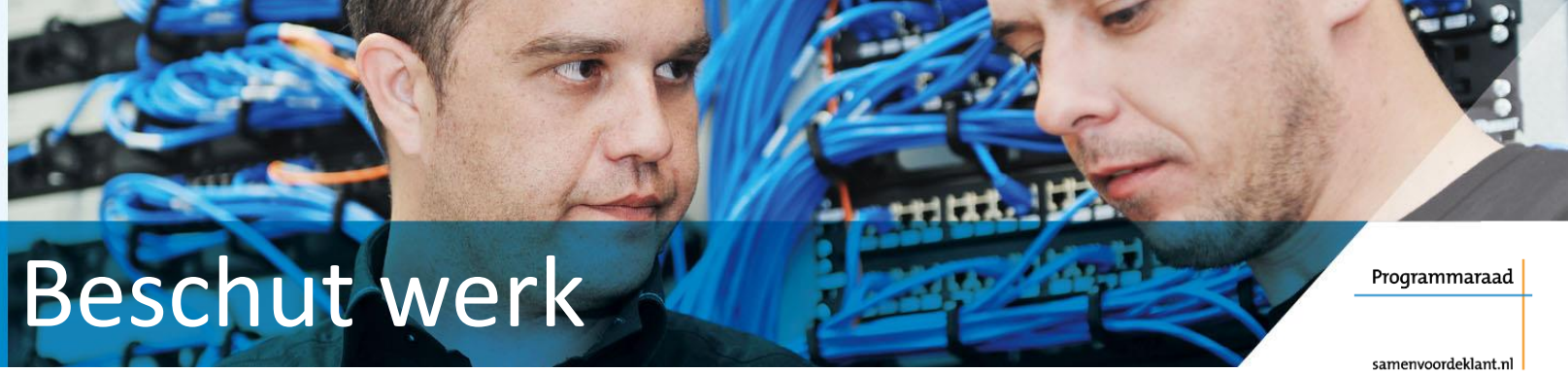

Beschut werk

Programmaraad

samenvoordeklant.nl

Onderscheiden kostensoorten bij beschut werk:

- Loonkostensubsidie
- Begeleiding
- Werkplekkosten
- Indicatiekosten / loonwaardebepaling
- Werkplekaanpassing
- Uitvoeringskosten

Welke kosten zijn beïnvloedbaar?

Thema: zorg en welzijn

Programmaraad

samenvoordeklant.nl

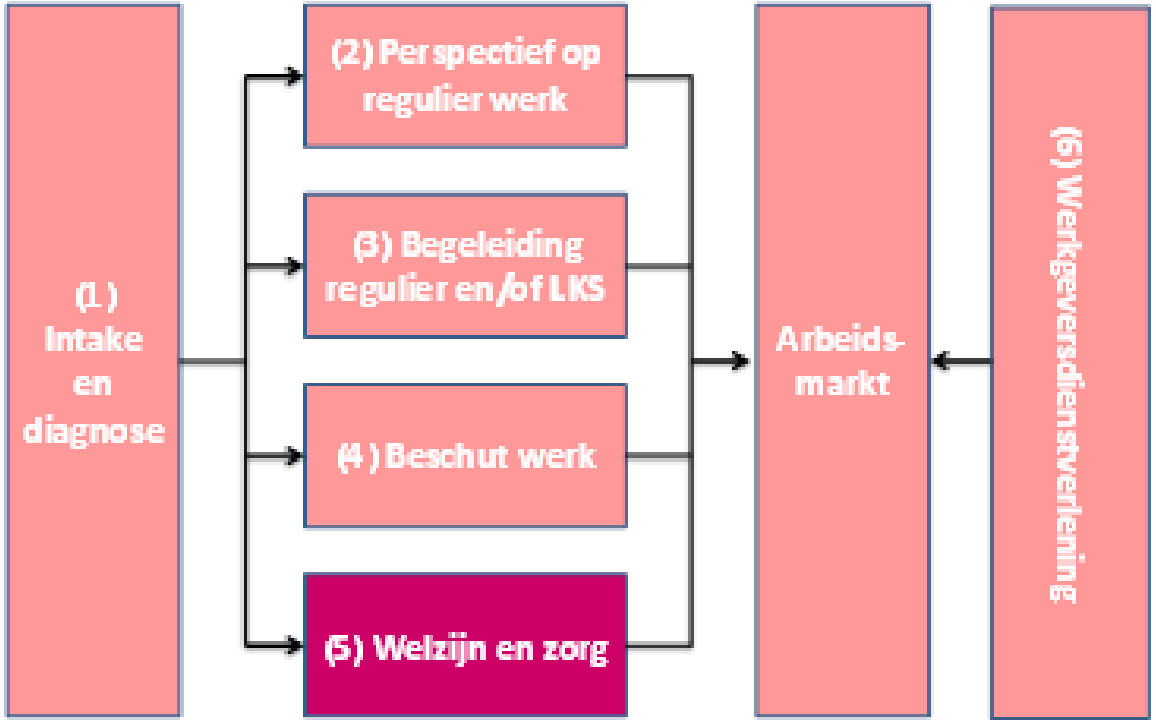

Participatie met zorg en welzijn

Programmaraad

samenvoordeklant.nl

- Stroom en stand
  - Stroom 2014: 10 tot 15% nieuwe instroom WWB
  - Stand 2014: + 50% zittend bestand + 5 jaar WWB
  - Afbakening doelgroep; medisch, sociaal, ???
- Keuzes die gemeenten maken; zie dia 2
- Integrale aanpak sociaal domein
- Welke aanpak doelgroep?

Participatie met zorg en welzijn

Programmaraad

samenvoordeklant.nl

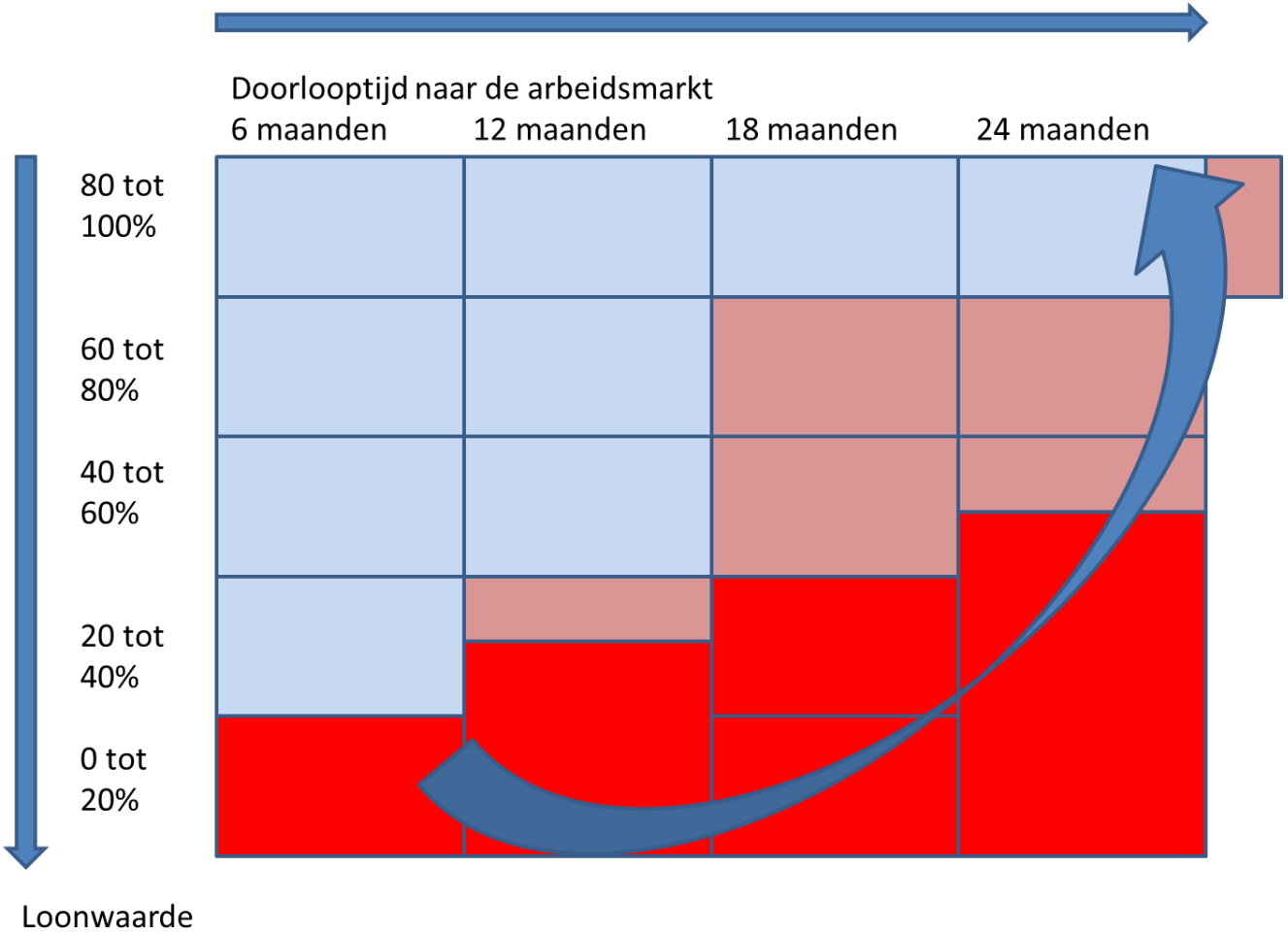

Afwegingskader doelgroep Participatie met zorg en welzijn

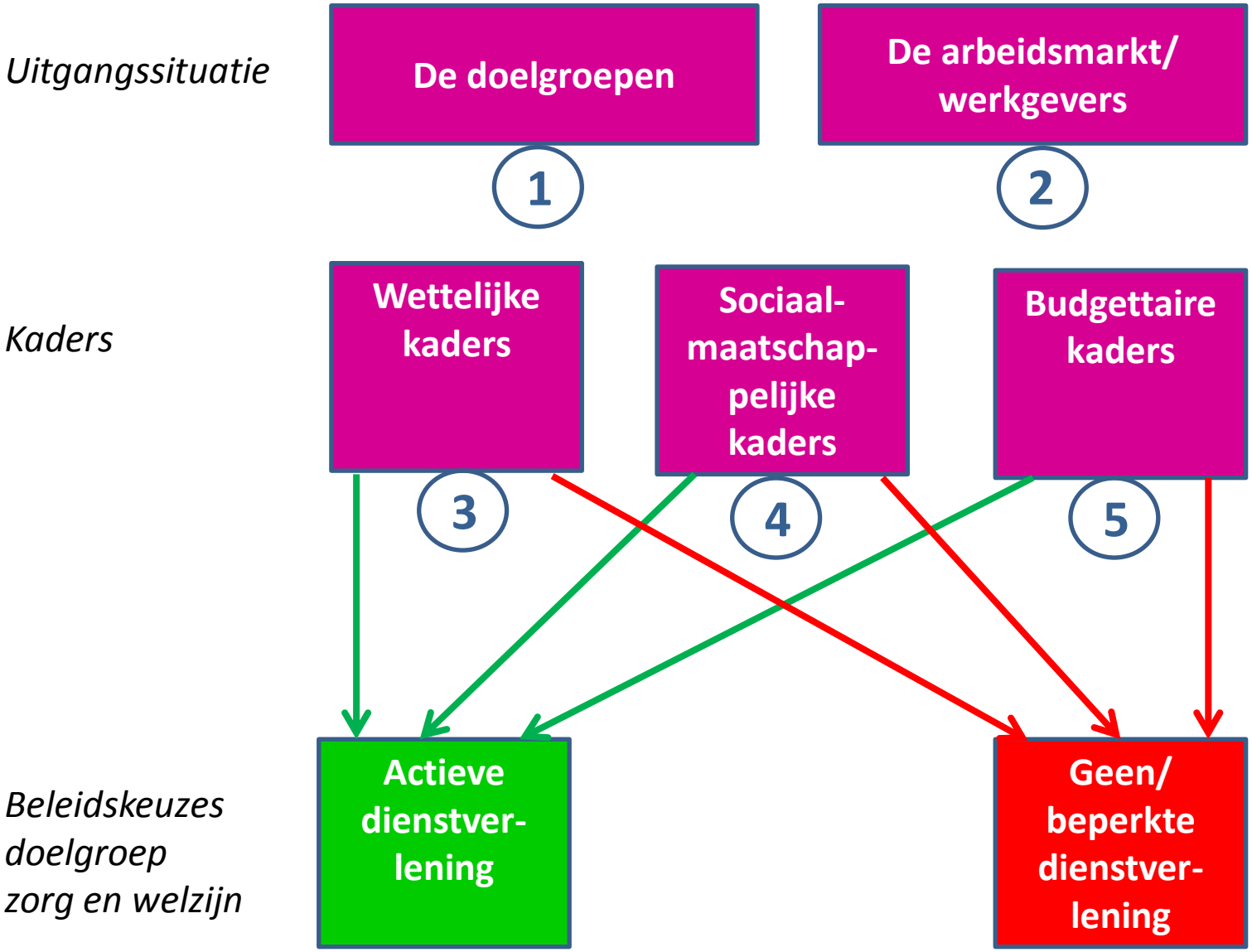

Participatie met zorg en welzijn

Programmaraad

samenvoordeklant.nl

Integrale aanpak sociaal domein

Welke middelen zetten gemeenten in?

- P middelen
- WMO-middelen
- Algemene middelen

Aanpak van deze doelgroep

- Tegenprestatie
- Wel of geen traject: 41% maakt de volgende stap
- Low budget maatwerk: 3- 5 % P-budget

Afsluiting

Programmaraad

samenvoordeklant.nl

1. Hoe gaat dit programma verder?
   a) Beoogd eindresultaat
   b) Resultaat fase 2
   c) Fase 3
2. Wat gaat u er van terug zien?
   a) Informatie op korte termijn
   b) Rapport half februari 2015
   c) Implementatiedagen 2015

3. Feedback en afsluiting